

COMUNE DI TAORMINA
CITTA' METROPOLITANA DI MESSINA
AREA TERRITORIO ED AMBIENTE

OGGETTO: PROGETTO ESECUTIVO PER IL RISANAMENTO CONSERVATIVO DEI LOCALI DEL PALAZZO CORVAJA
AGGIORNAMENTO AL PREZZARIO REGIONALE SICILIA 2019





All. 5.2 - Elaborati Grafici : Progetto -SEZIONI-

DATA: 21 OTT. 2019 **Aggiornamento:**

COMUNE DI TAORMINA
Città Metropolitana di Messina
AREA TERRITORIO ED AMBIENTE - L.P.P.
Progetto esecutivo redatto ai sensi e per gli effetti dell'art. 26, c. 8, del D. Lgs. 50/2016 e s.m.i., approvato in linea tecnica, ai sensi dell'art. 5 della L. N. 12/2011. Verificato ai sensi dell'art. 10 del D. Lgs. 50/2016 e s.m.i.

Taormina li 28 OTT. 2019
IL RESPONSABILE DEL PROGETTO

IL TECNICO

- LEGENDA INTERVENTI:**
-  Intonaco deumidificato
 -  Intonaco cocciopesto
 -  Rincocciatura parti sconesse
 -  Pulizia e restauro paramento in pietra
 -  Restauro parete affrescata

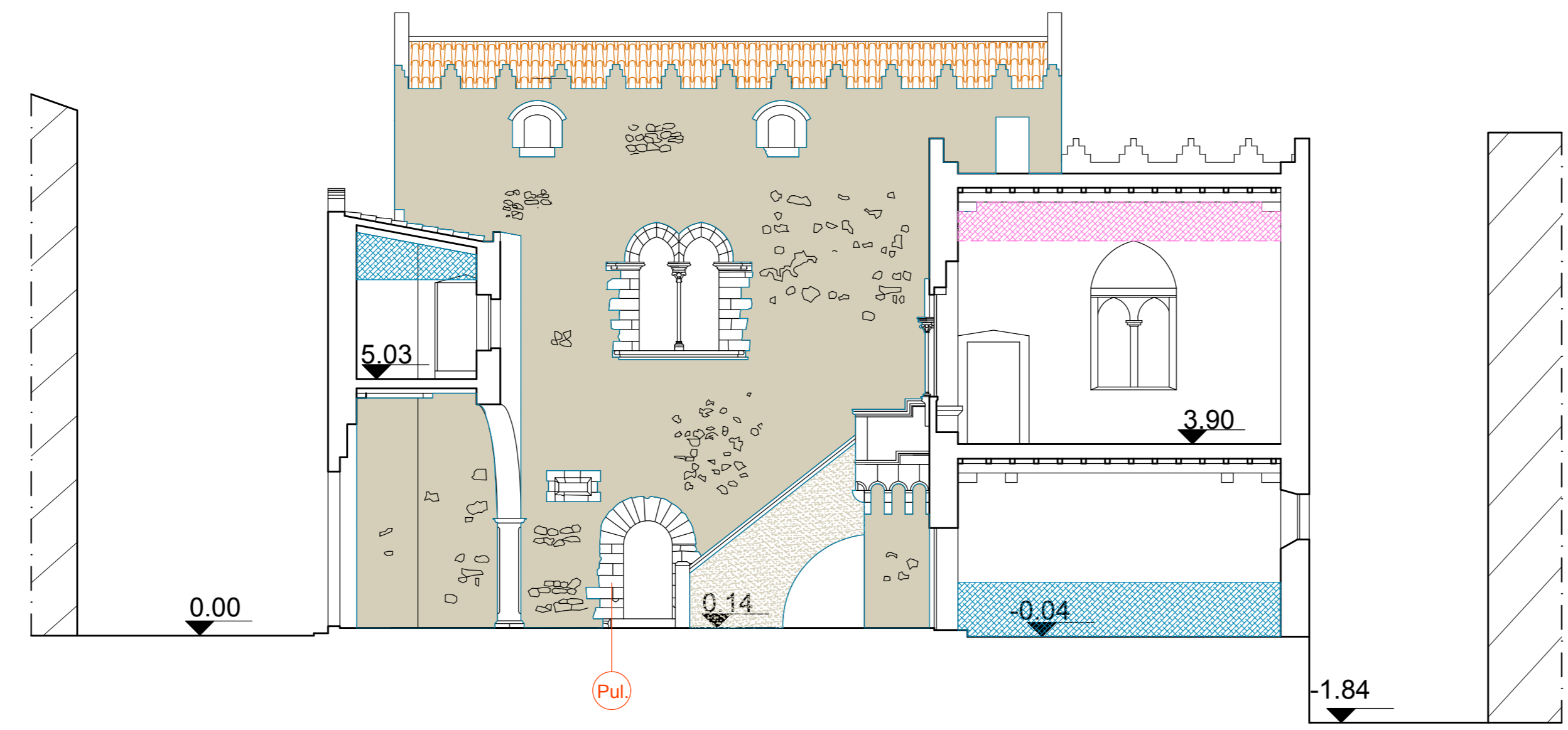

SEZIONE A - A

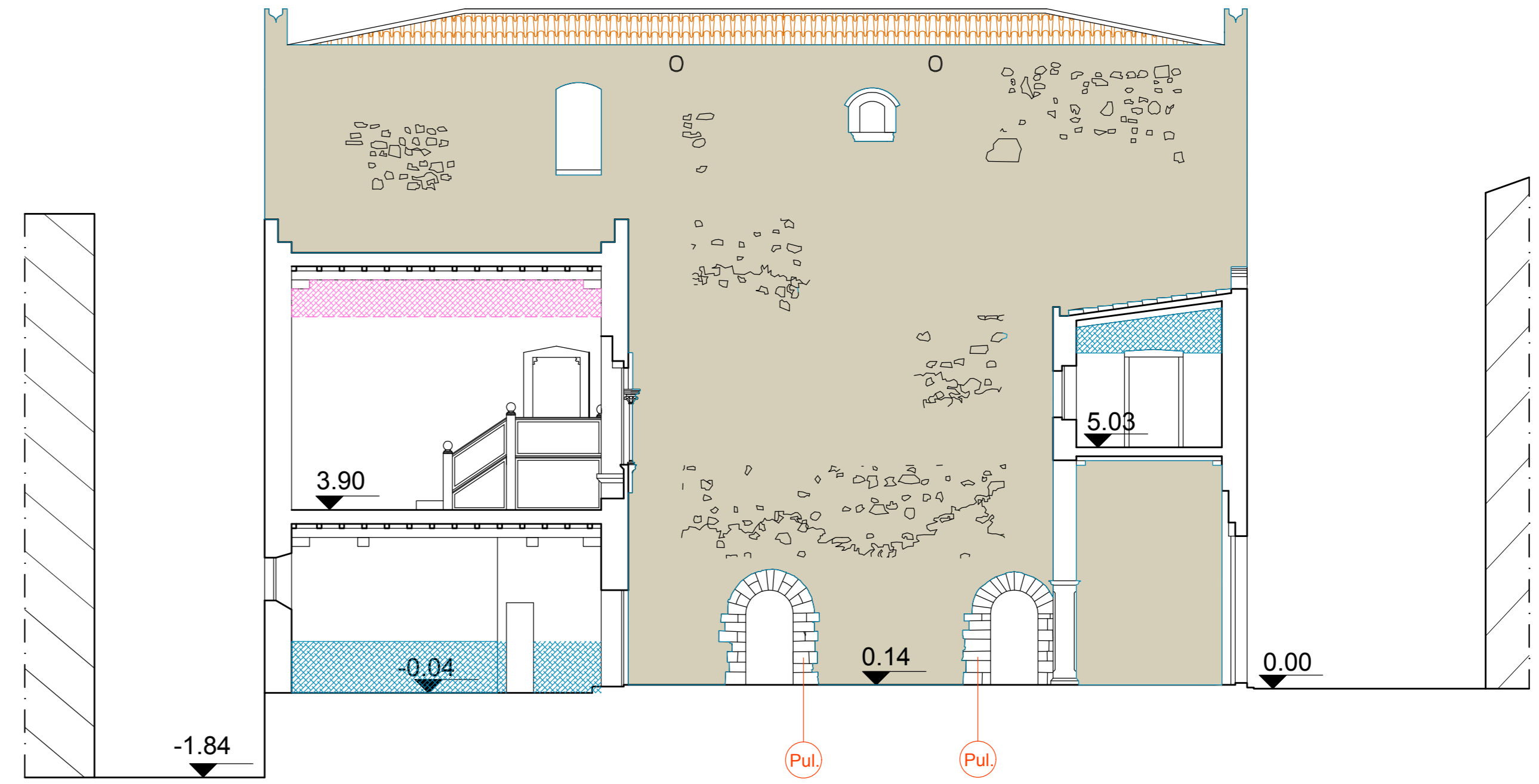

SEZIONE B - B