

- LEGENDA:
-  Lesione per espulsione del copriferro
  -  Muschi, Licheni - Patina biologica
  -  Efflorescenze
  -  Patina e presenza di acqua nella muratura
  -  Umidità discendente
  -  Decoazione - Distacco
  -  Croste nere
  -  Presenza di vegetazione
  -  Mancanza

 **COMUNE DI TAORMINA**  
CITTA' METROPOLITANA DI MESSINA  
**AREA TERRITORIO ED AMBIENTE**

**OGGETTO: PROGETTO ESECUTIVO PER IL RISANAMENTO CONSERVATIVO DEI LOCALI DEL PALAZZO CORVAJA**  
AGGIORNAMENTO AL PREZZARIO REGIONALE SICILIA 2019

**AII. 4.1 - Elaborati Grafici: Stato di Fatto e Analisi Degrado -PROSPETTI-**

**DATA:** 21 OTT. 2019. **Aggiornamento:**

COMUNE DI TAORMINA  
Città Metropolitana di Messina  
AREA URBANISTICA e LL.PP.  
Progetto esecutivo realizzato ai sensi e per gli effetti dell'art. 26, c. 8, del D. Lgs. 46/2010 e s.m.i., approvato in forma accisa, ai sensi dell'art. 5 della L. n. 12/2011. Verificato ai sensi dell'art. 26 del D. Lgs. 46/2010 e s.m.i.

Taormina il 28 OTT. 2019

IL RESPONSABILE DEL PROCEDIMENTO

 **IL TECNICO**

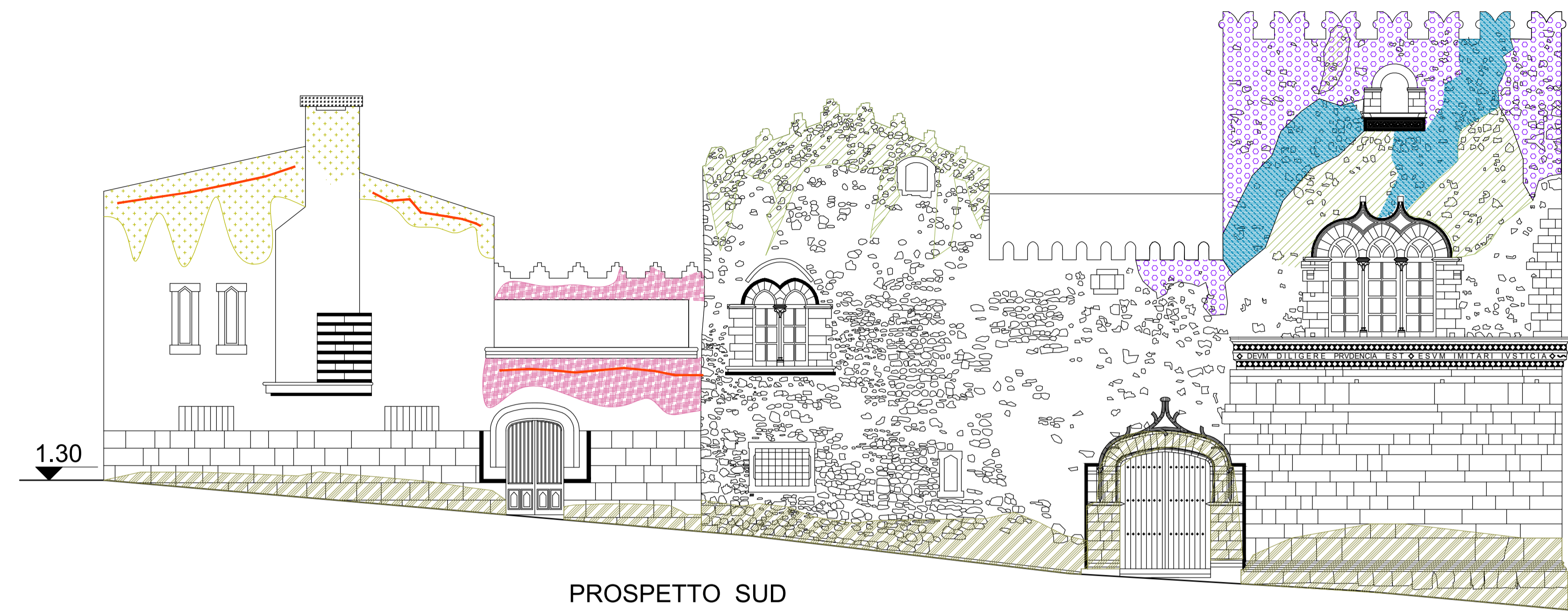

PROSPETTO SUD

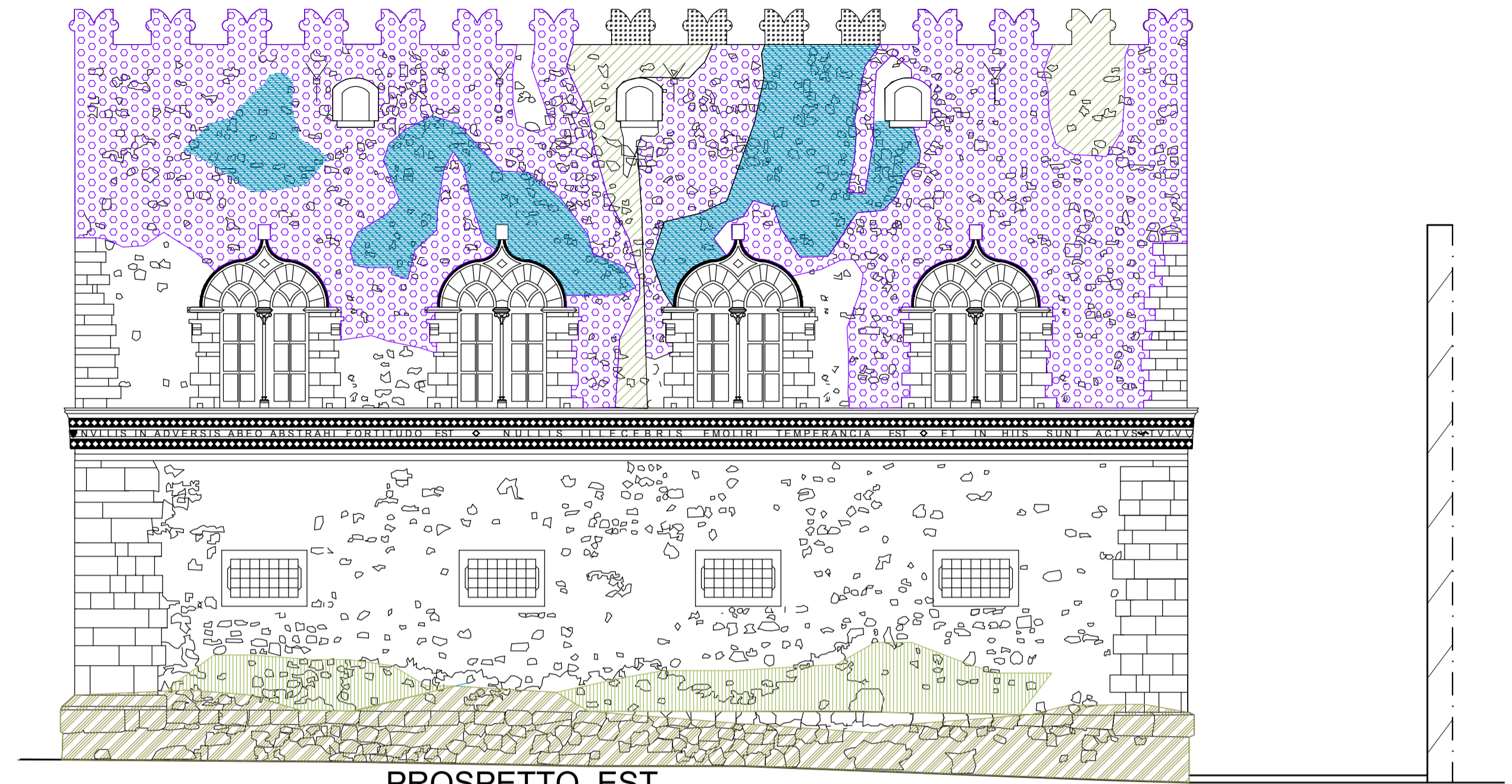

PROSPETTO EST

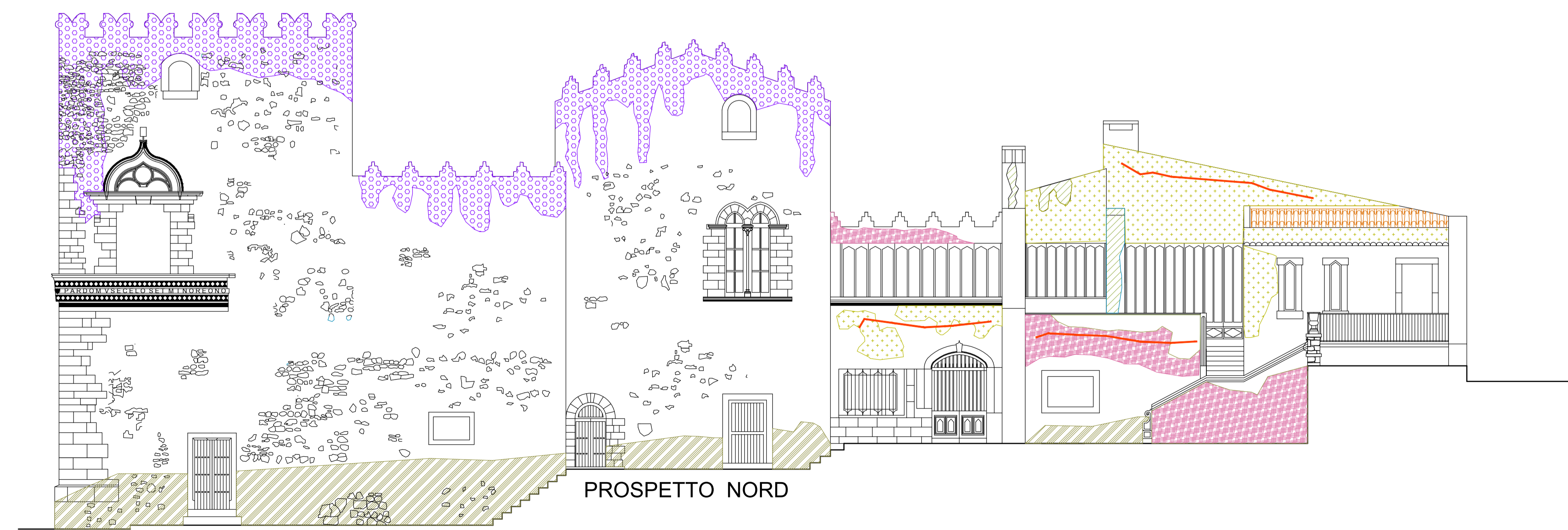

PROSPETTO NORD

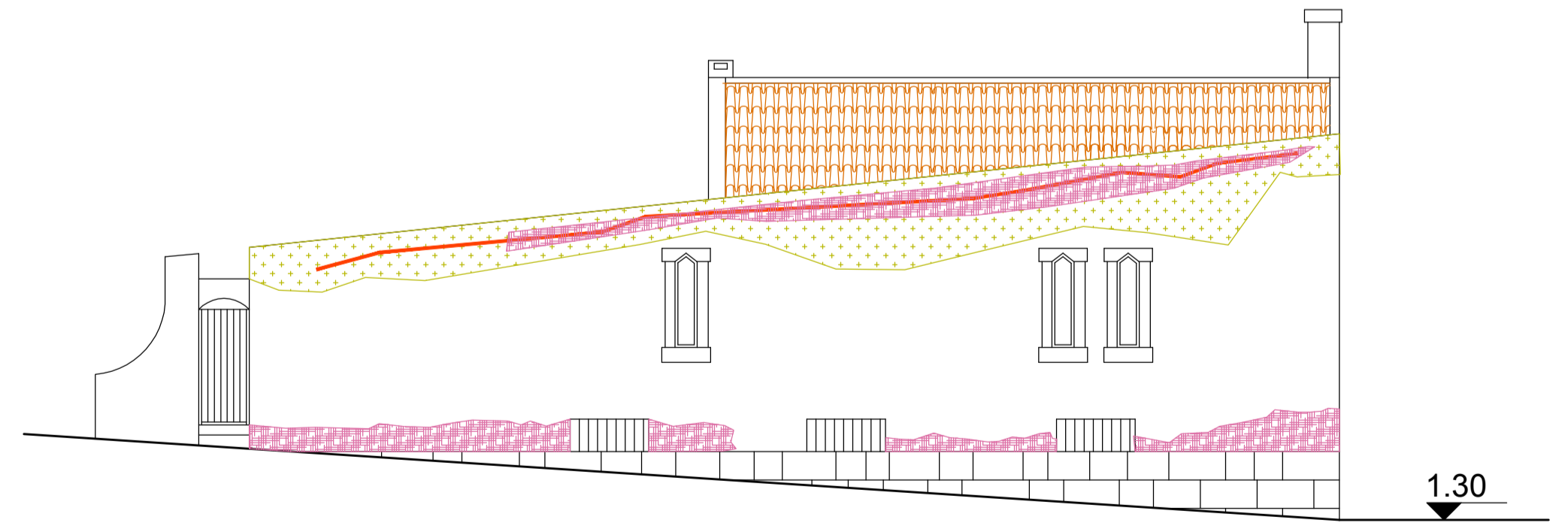

PROSPETTO OVEST